

KOMENDA WOJEWÓDZKA
PAŃSTWOWEJ STRAŻY POŻARNEJ
W TORUNIU
Województwo Kujawsko-Pomorskie
Wydział Kontroli i Bezpieczeństwa

Obiekt:	BLOK NR 2 SZPITALA WOJEWÓDZKIEGO WE WŁOCŁAWKU UL. WIENIECKA 49		
Temat:	EKSPERTYZA TECHNICZNA w trybie § 2 ust.2 rozporządzenia Ministra Infrastruktury z dnia 12.04.2002r. Dz.U.z 2002r. nr 75, poz. 690 ze zm.)		
Opracowali:	mgr. inż. Henryk Baranowski nr upr.436/2001	dr inż. Marek Kapela dec. nr 314/01 Centr.Rej.Rzecz.Bud.	
Nazwa rysunku:	PRZĘKRÓJ	Skala: 1:100	Nr rys.

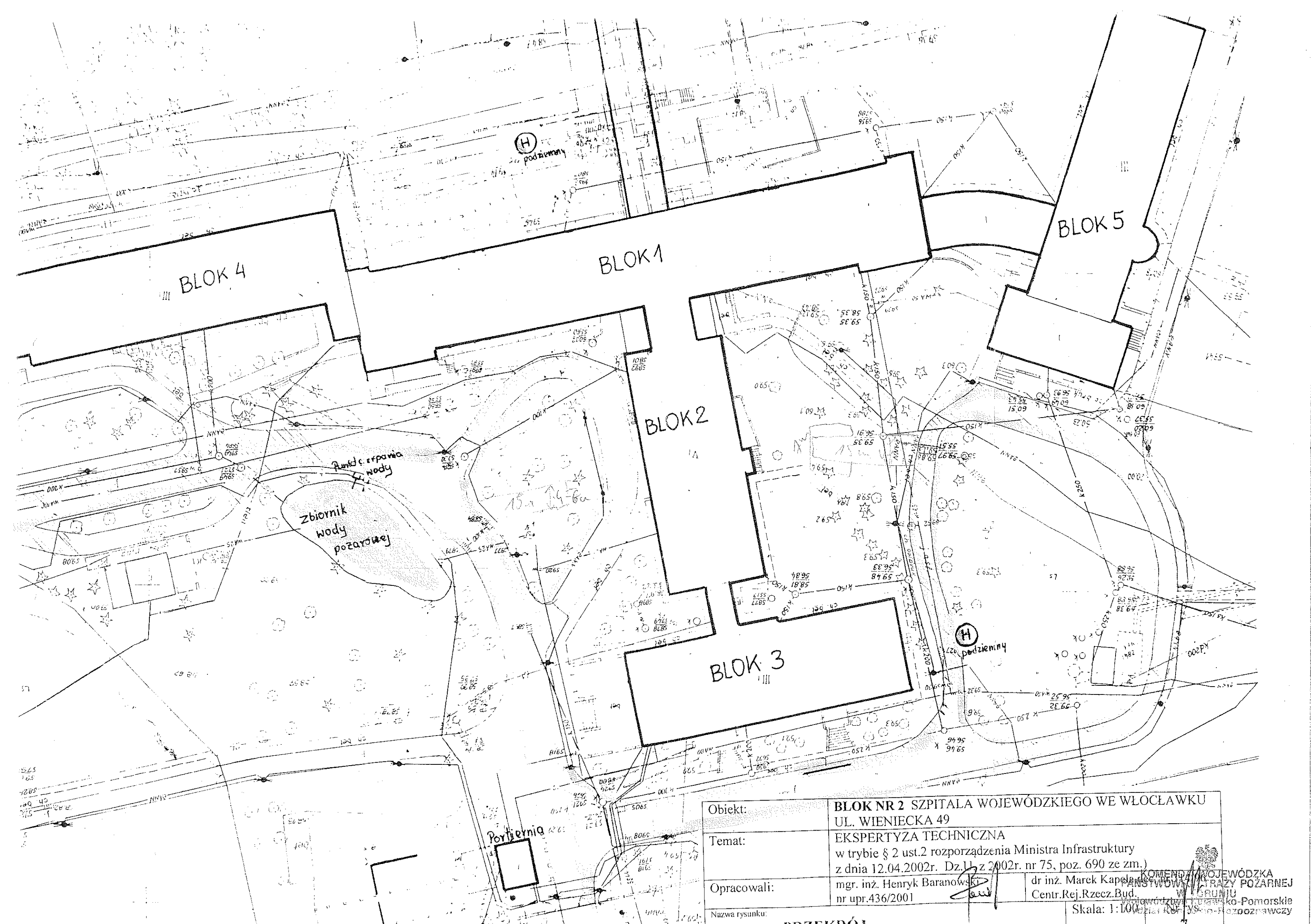
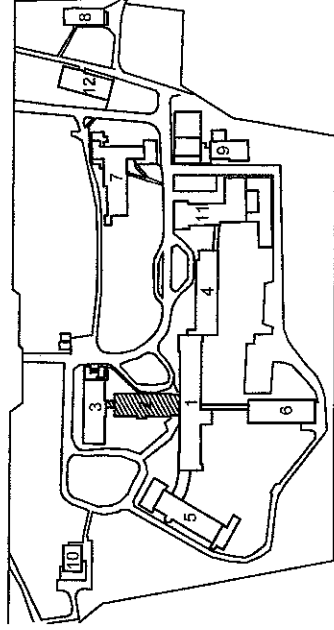

Obiekt:	BLOK NR 2 SZPITALA WOJEWÓDZKIEGO WE WŁOCŁAWKU UL. WIENIECKA 49		
Temat:	EKSPERTYZA TECHNICZNA w trybie § 2 ust.2 rozporządzenia Ministra Infrastruktury z dnia 12.04.2002r. Dz.U. z 2002r. nr 75, poz. 690 ze zm.)		
Opracowali:	mgr. inż. Henryk Baranowski	dr inż. Marek Kapala	KOMENDA WOJEWÓDZKA PAŃSTWOWA STRAŻY POŻARNEJ WŁOCŁAWEK
Nazwa rysunku:	PRZEPŁY	Skala: 1:100	Województwo Łódzkie - Pomorskie Zachodni Pomorski

[illegible]

RZUT PIWNICY

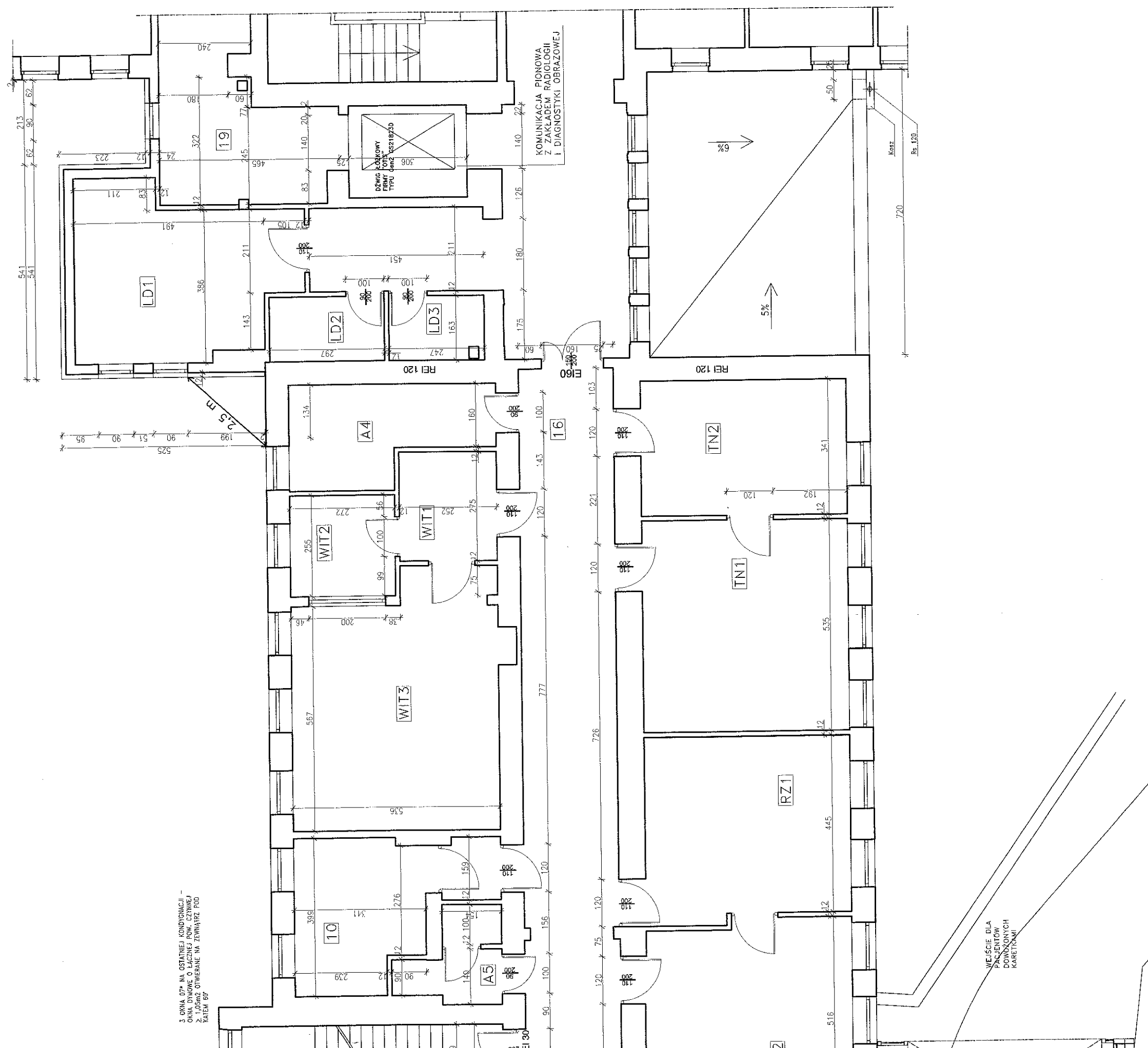

3 OKNA D7* NA OSTATNIEJ KONDYGNACJI -
OKNA DYMOWE O ŁĄCZNEJ POW. CZYNNEJ
≥ 1,05m2 OTWIERANE NA ZEWNĄTRZ POD
KĄTEM 60°

BUDYNEK NR 3

KOMUNIKACJA PIONOWA
Z ZAKŁADEM RADIOLOGII
I DIAGNOSTYKI OBRAZOWEJ

DZWIŚ KODOWY
FIRMY LOTIS
TYPU GMR2 CS218730

WEJŚCIE DLA
PACJENTÓW
PODWOJÓWYCH
KARETAMI



KOMENDA WOJEWÓDZKA
PAŃSTWOWEJ STRAŻY POŻARNEJ
W TORUNIU
Województwo kujawsko-pomorskie
Wydział Komando i Rozpoznawczy

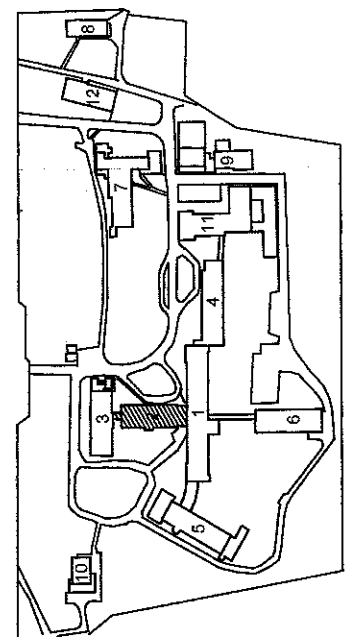

Obiekt:	BLOK NR 2 SZPITALA WOJEWÓDZKIEGO WE WŁOCŁAWKU UL. WIENIECKA 49		
Temat:	EKSPERTYZA TECHNICZNA w trybie § 2 ust. 2 rozporządzenia Ministra Infrastruktury z dnia 12.04.2002r. Dz. U. z 2002r. nr 75, poz. 609 ze zm.)		
Opracowali:	mgr inż. Henryk Barański nr upr. 436/2001	dr inż. Marek Kapela dec. nr 314/96 Centr. Rej. Rzecz. Bud.	
Nazwa rysunku:	RZUT PRZYZIEMI		Nr rys. 2 Skala: 1:100

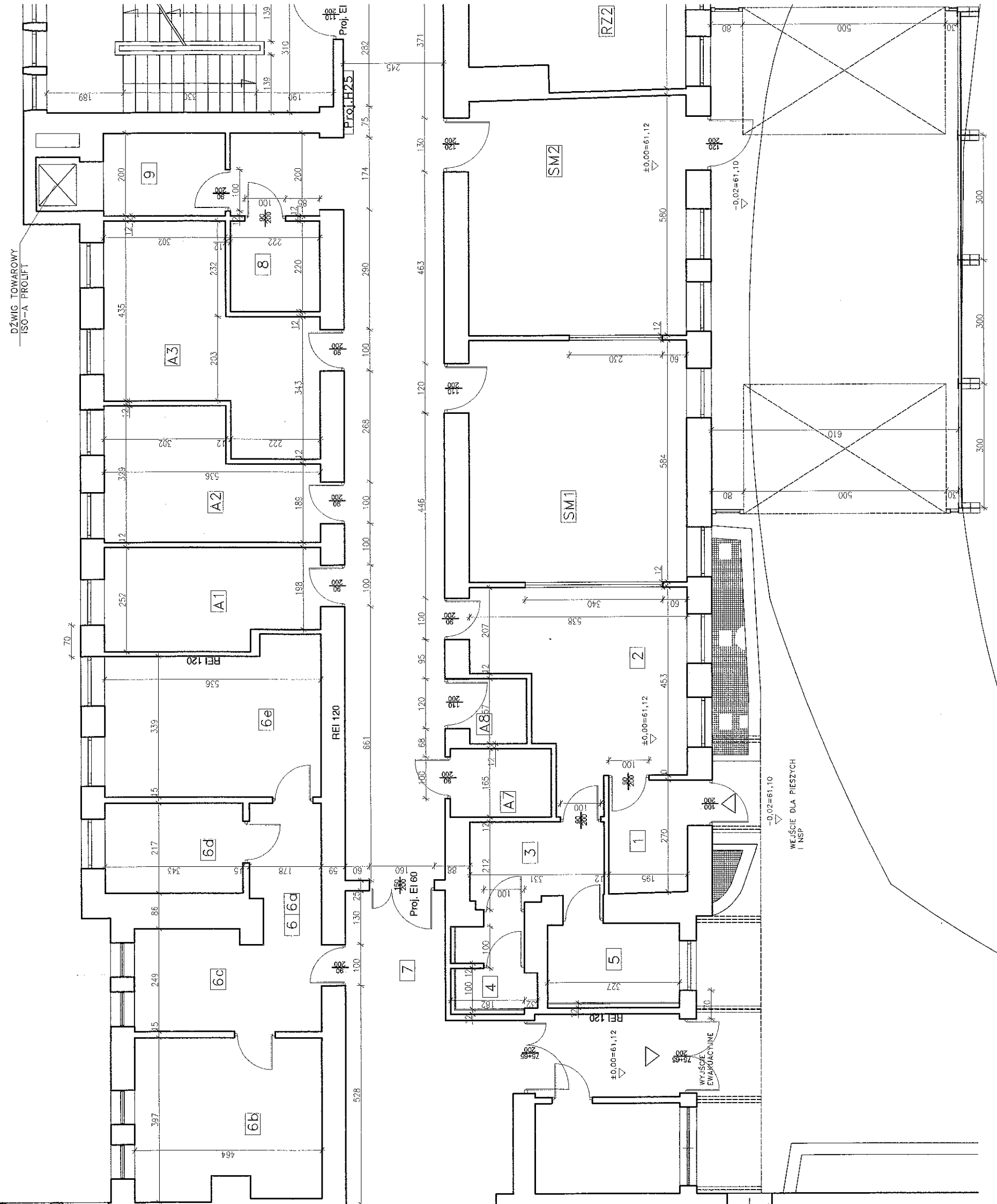

SM1	DYZURKA-STAN. REJESTRATORA MEDYCZNEGO	31,42m2
SM2	POMIESZCZENIE SEGREGACJI MEDYCZNEJ	30,74m2

SM1	DYZURKA-STAN. REJESTRATORA MEDYCZNEGO	31,42m2
SM2	POMIESZCZENIE SEGREGACJI MEDYCZNEJ	30,74m2

RZ1	SALA RESUSCYTACYJNO-ZABIEGOWA 1-STAN.	23,94m2
RZ2	SALA RESUSCYTACYJNO-ZABIEGOWA 1-STAN.	26,62m2

RZ1	SALA RESUSCYTACYJNO-ZABIEGOWA 1-STAN.	23,94m2
RZ2	SALA RESUSCYTACYJNO-ZABIEGOWA 1-STAN.	26,62m2

WIT1	ŚLUZA	6,93m2
WIT2	DYZURKA PIEL. ANESTEZJOL.	6,94m2
WIT3	2-STAN.INTENSYW. TERAPII	32,84m2

WIT1	ŚLUZA	6,93m2
WIT2	DYZURKA PIEL. ANESTEZJOL.	6,94m2
WIT3	2-STAN.INTENSYW. TERAPII	32,84m2

TN1	SALA ZABIEGOWA	28,20m2
TN2	SALA OPATRUNKÓW GIPSOWYCH	18,14m2

TN1	SALA ZABIEGOWA	28,20m ²
TN2	SALA OPATRUNKÓW GIPSOWYCH	18,14m ²

LD1	GABINET BADAŃ LEKARSKICH	19.25m2
LD2	MAGAZYN	4.81m2
LD3	MAGAZYN SPRZETU MEDYCZNEGO	4.03m2

LD1	GABINET BADAŃ LEKARSKICH	19.25m2
LD2	MAGAZYN	4.81m2
LD3	MAGAZYN SPRZETU MEDYCZNEGO	4.03m2

A1	POKÓJ PIELEGNIARKI	ODDZIAŁOWEJ	12,78m ²
A2	POKÓJ ORDYNATORA		13,84m ²
A3	POKÓJ LEKARZY		21,31m ²
A4	POKÓJ ŚNIADAN. PERSONELU		11,50m ²
A5	KĄPIENIA PERSONELU		4,99m ²
A6	DZURKA PIELEGNIARSKA		3,70m ²
A7	CAŁOŚĆ PRZECIWPYWIANIE	ZWĘŻOK	4,11m ²
A8	DEPOZYT UBRAN. POWYPADKOWYCH		3,14m ²

A1	POKÓJ PIELEGNIARKI	ODDZIAŁOWEJ	12,78m ²
A2	POKÓJ ORDYNATORA		13,84m ²
A3	POKÓJ LEKARZY		21,31m ²
A4	POKÓJ ŚNIADAN. PERSONELU		11,50m ²
A5	KĄPIENIA PERSONELU		4,99m ²
A6	DZURKA PIELEGNIARSKA		3,70m ²
A7	CAŁOŚĆ PRZECIWPYWIANIE	ZWĘŻOK	4,11m ²
A8	DEPOZYT UBRAN. POWYPADKOWYCH		3,14m ²

1.	WIATROŁAP		5,32m ²
2.	POCZESALNIA PACJENTÓW PIESZYCH		27,71m ²
3.	PRZEDSIÓNEK		6,37m ²
4.	USTĘP MĘSKI DLA OCZEKUJĄCYCH		4,93m ²
5.	USTĘP DAMSKI I NSP DLA OCZEKUJĄCYCH		6,72m ²
6.	IZBA PRZYJĘĆ POŁOŻ. I GINEKOŁ.		
6a.	KORYTARZ WEWNĘTRZNY		
6b.	GABINET GINEKOLOGICZNO-POŁOŻNICZY		
6c.	POKOJ ADMINISTRACJI		61,0m ²
6d.	SEKRETARIAT		
6e.	GABINET GINEKOLOGICZNO-POŁOŻNICZY		
7.	KORYTARZ OGÓLNOŚPIITALNY		
8.	USTĘP NSP PACJENTÓW		68,91m ²
9.	BRUDOWNIK		4,88m ²
10.	KAZIENKA CHOROCH		6,04m ²
19.	KORYTARZ WEWNĄTRZODZIAŁOWY		15,29m ²
20.	KŁATKA SCHODOWA		25,17m ²
			21,89m ²

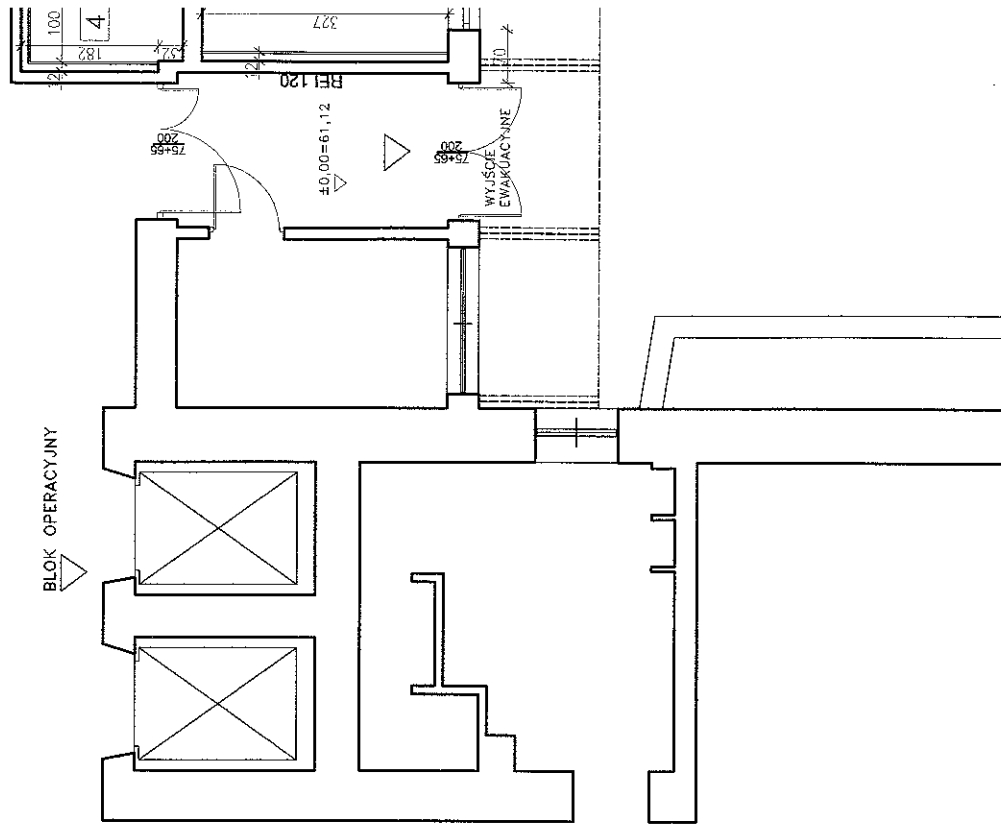
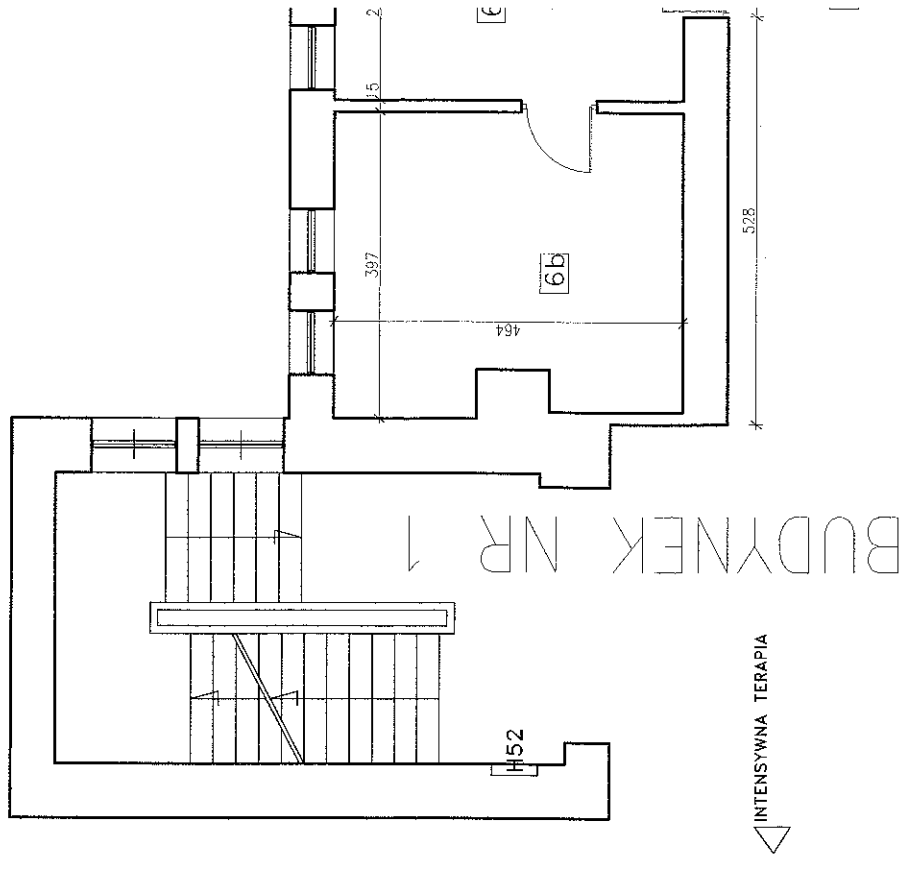

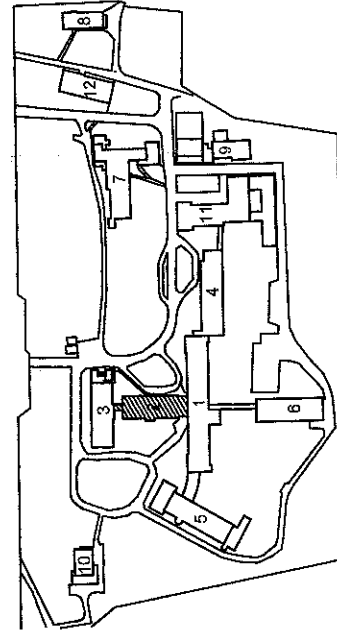
[illegible]

RZUT I-GO PIĘTRA

DŹWIG TOWAROWY
ISO-A PROUFT

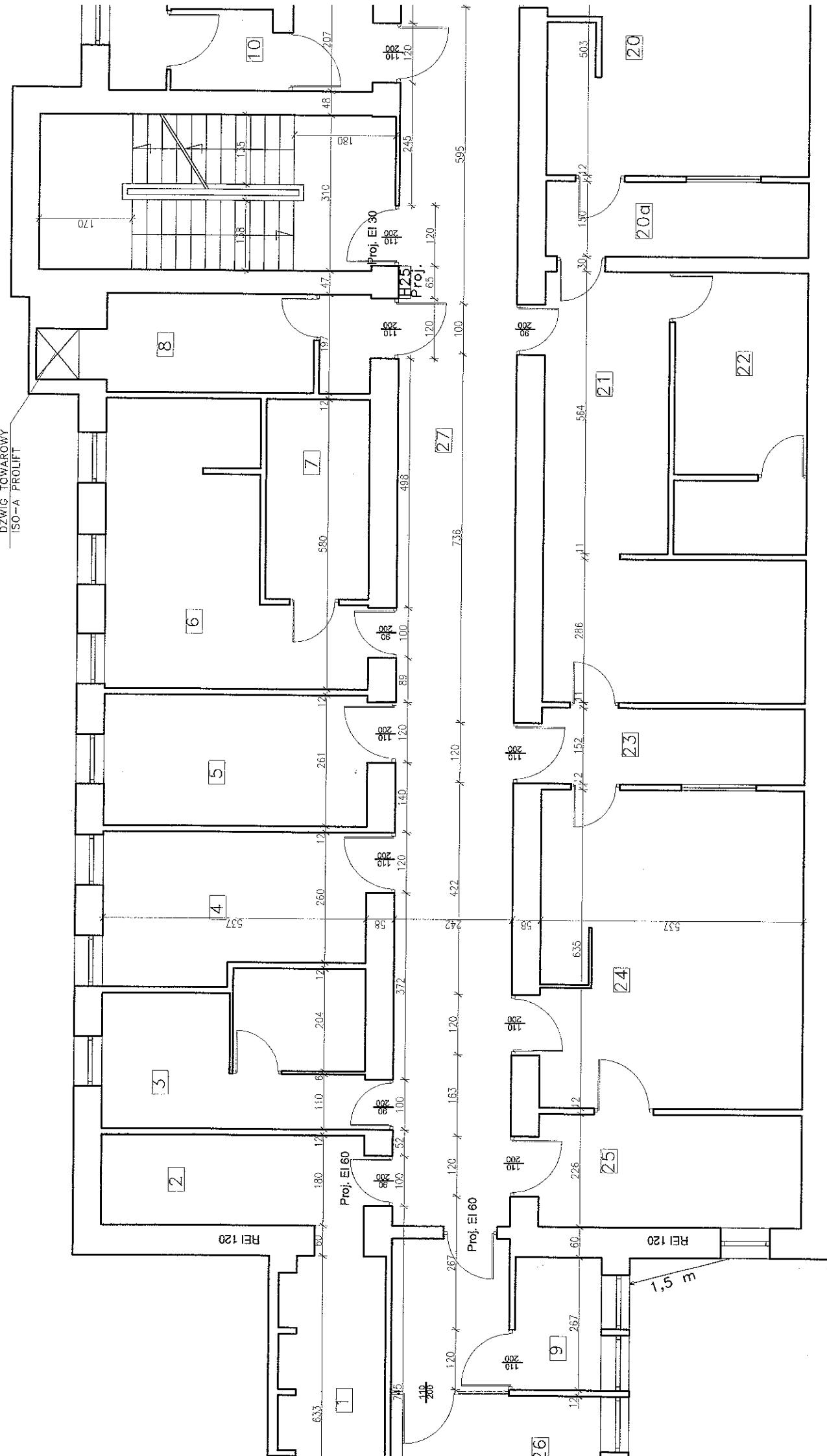

ODDZIAŁ RADIOLOGII (wyremontowany)

1.	SEKRETARIAT REJESTRACJA	11,3 M2
2.	ARCHIWUM	9,6 M2
3.	SERWEROWNIA SZPITALA	15,7 M2
4.	GABINET USG	15,6 M2
5.	GABINET USG	14,0 M2
6.	POK. TECHNIKÓW + ŚNIAD.	21,9 M2
7.	MAGAZYN	8,4 M2
8.	POM. PORZĄDKOWE	11,5 M2
9.	W.C. KOBIET I NPS	4,7 M2
10.	W.C. MĘSKI	9,1 M2
11.	W.C. PERSONELU	10,1 M2
12.	GABINET KIEROWNIKA	15,6 M2
13.	ŁAZIENKA LEKARZY	3,8 M2
14.	POK. LEKARZY	20,1 M2
15.	POK. NEGATOSKOPOW	16,8 M2
16.	GABINET RTG	36,9 M2
17.	WĘZEŁ SANITARNY	2,7 M2
18.	STEROWNIA	7,5 M2
19.	POK. PRZYGOT. PACJENTA	17,8 M2
20.	GABINET RTG	27,0 M2
20a.	STEROWNIA	8,0 M2
21.	PRACOWNIA OBR. CYFROWEJ	28,1 M2
22.	CIEMNIA TRADYCYJNA	14,8 M2
23.	STEROWNIA	8,1 M2
24.	GABINET RTG	34,0 M2
25.	POK. PRZYG. PACJENTA	12,0 M2
26.	POCZĘKALNIA	17,2 M2
27.	KORYTARZ	102,0 M2
R1.	PRACOWNIA TOMOGRAFU	29,37 M2
R2.	KABINA HIGIENZ OSOBISTEJ	3,26 M2
R3.	STEROWNIA	9,12 M2
R4.	KORYTARZ RADIOLOGII	20,98 M2
R5.	KORYTARZ OGŁOSZPITALNY	25,88 M2

BUDYNEK NR 1

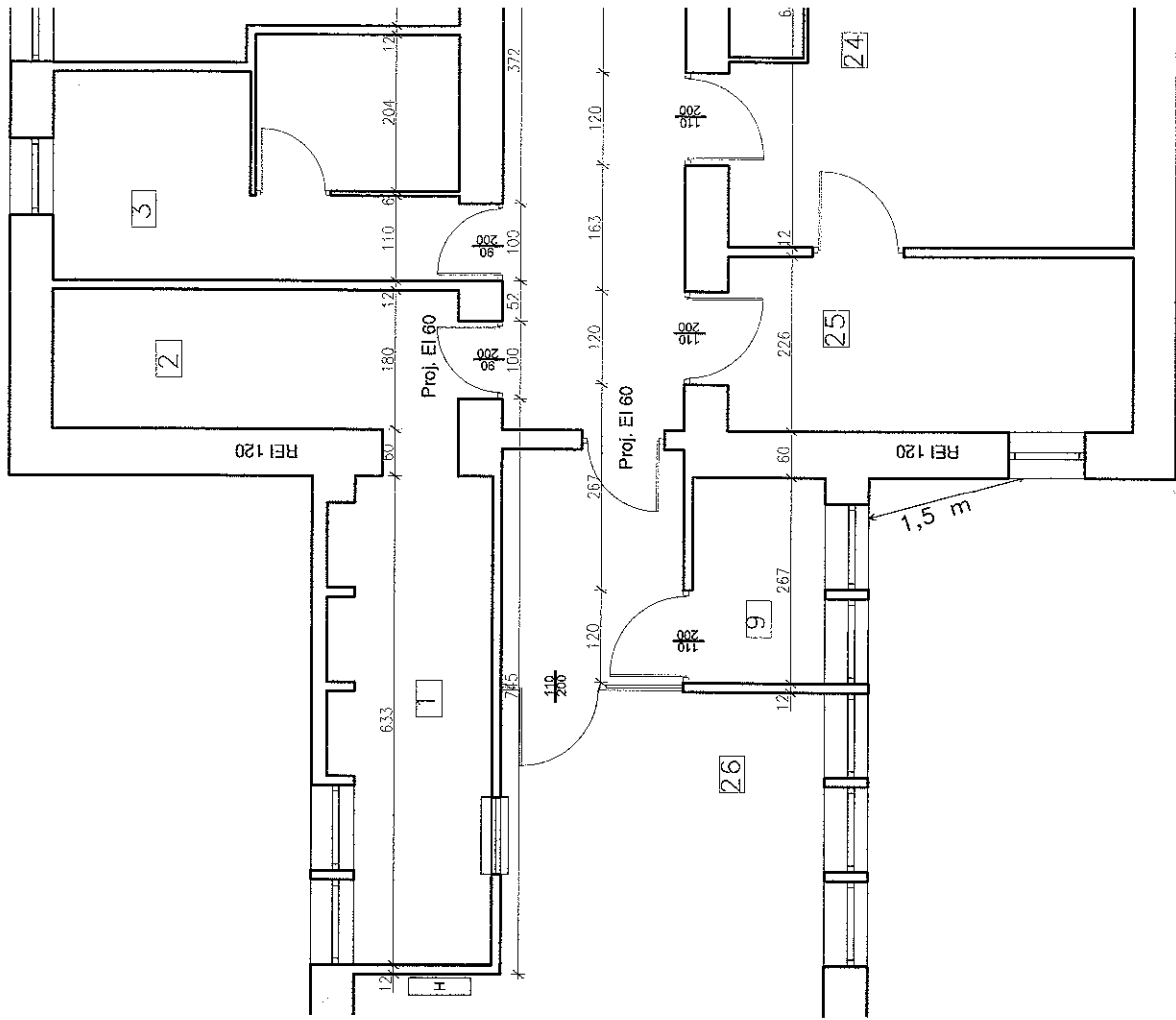

BUDYNEK NR 3

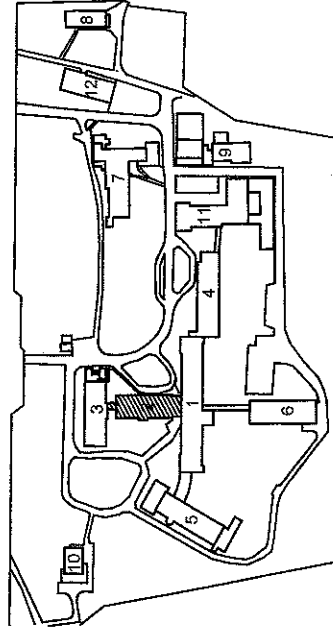
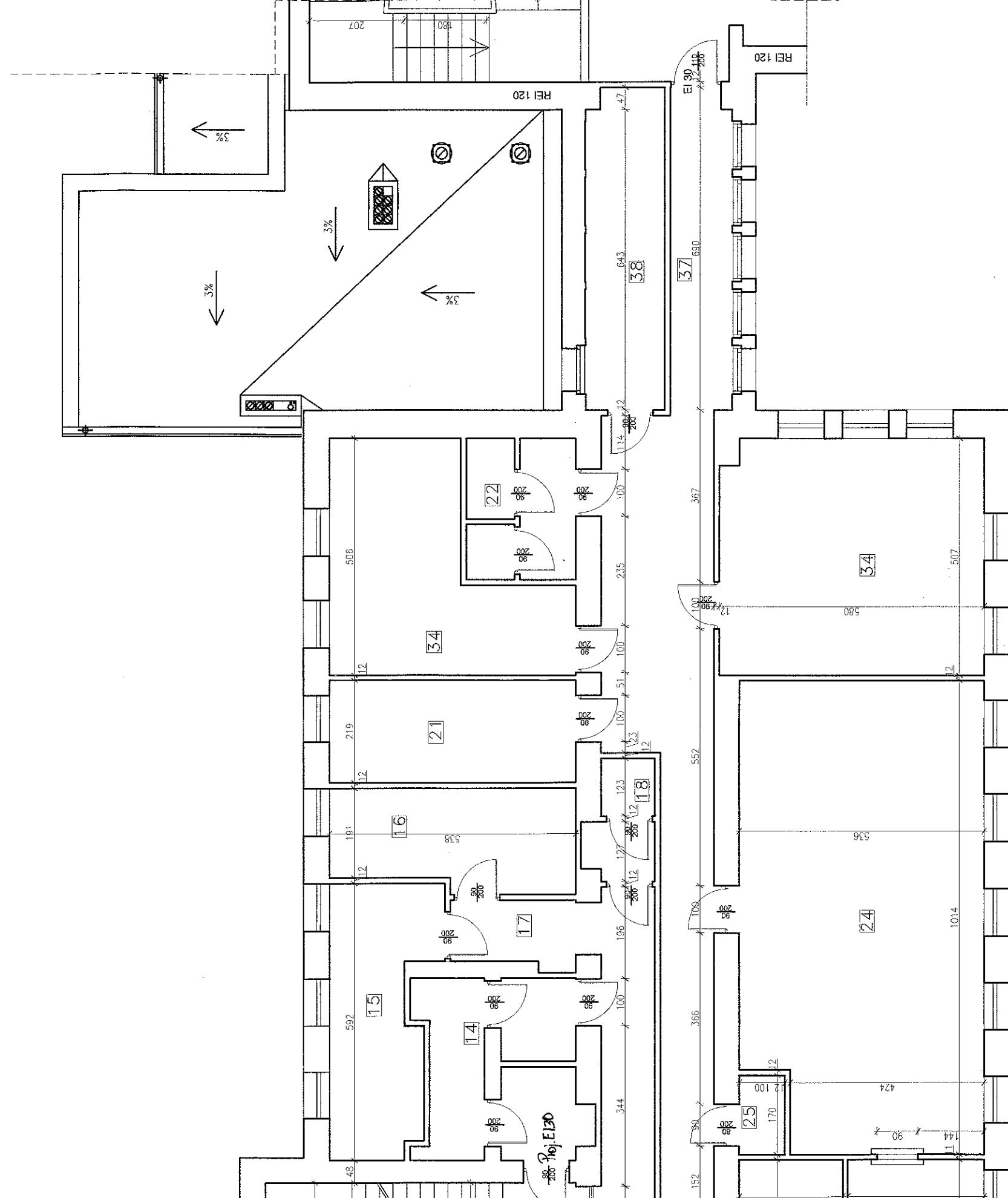

 KOMENDA WOJEWÓDZKA
PAŃSTWOWEJ STRAŻY POŻARNEJ
W TORUNIU
Województwo kujawsko-pomorskie
Wydział Komunikacji i Transportu

Obiekt:	BLOK NR 2 SZPITALA WOJEWÓDZKIEGO WE WŁOCŁAWKU UL. WIENIECKA 49		
Temat:	EKSPERTYZA TECHNICZNA w trybie § 2 ust. 2 rozporządzenia Ministra Infrastruktury z dnia 12.04.2002r. Dz. U. z 2002r. nr 75, poz. 609 ze zm.)		
Opracowali:	mgr inż. Henryk Baranowski nr upr. 436/2001		dr inż. Marek Kapela dec. nr 314/96 Centr.Rej.Rzecz.Bud.
Nazwa rysunku:	RZUT II-GO PIETRA		Skala: 1:100 Nr rys. 4

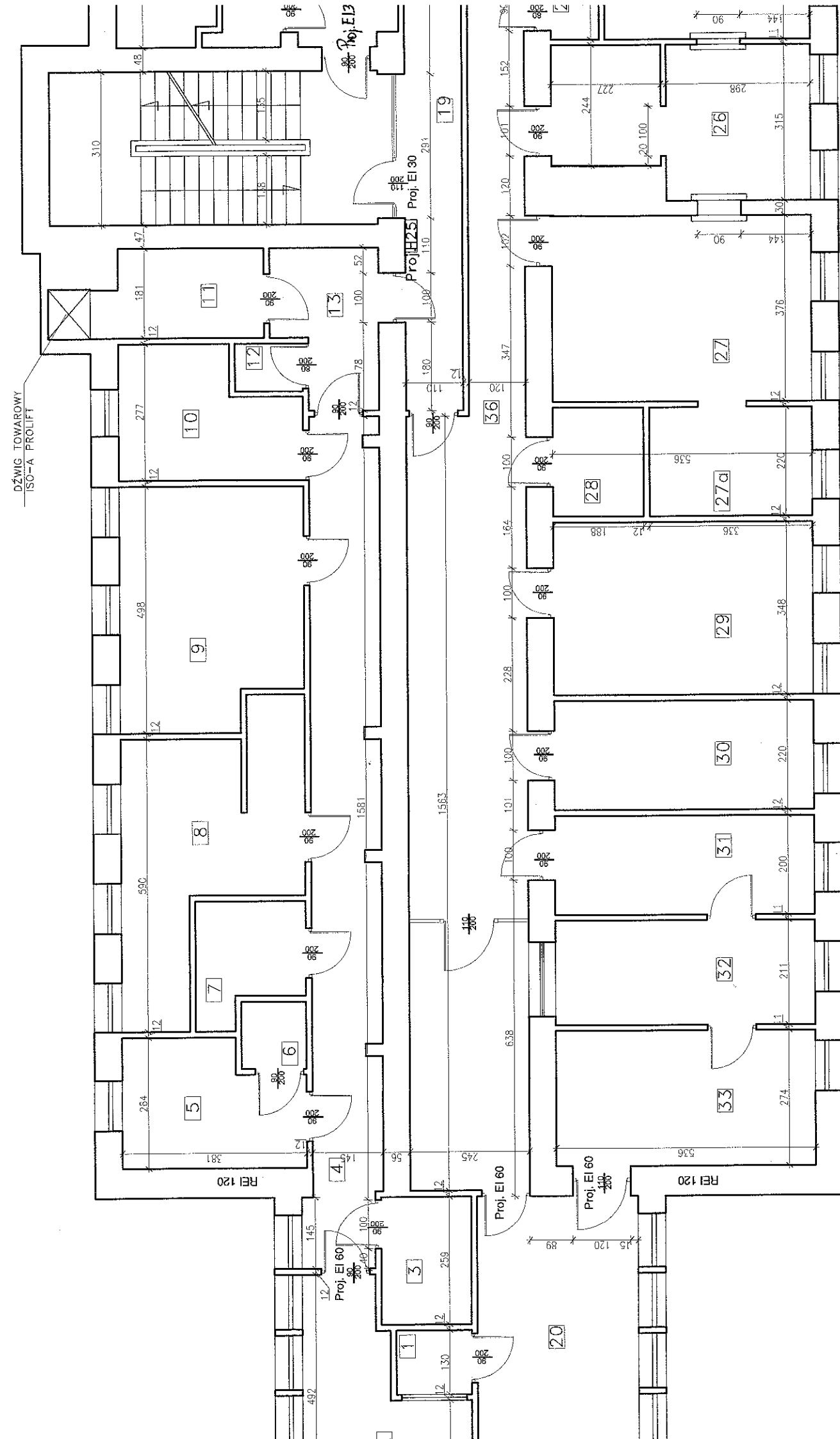

LABORATORIUM MIKROBIOLOGICZNE (wyremontowane)

1.	PRZEDSIONEK PRZYJMOWANIA MAT.	2,03 m2
2.	PRZYJMOWANIE I OPRACOWANIE MAT.	11,0 m2
3.	MAGAZYN SZKŁA I ODCZYNNIKÓW	4,83 m2
4.	KORYTARZ WEWNĘTRZNY	24,2 m2
5.	PRZYGOT. POZYWEK, ŚIER. CZYSTA	8,95 m2
6.	STERYL. CZYSTA	1,82 m2
7.	ZMYWALNIA	4,93 m2
8.	PRACOWNIA BAKTERIOL. MOCZ I KAL	16,7 m2
9.	PRACOWNIA BAKTERIOL. OGÓLNA+KREW	17,7 m2
10.	PRACOWNIA BAKTERIOL. OGÓLNA	8,90 m2
11.	STERYLIZACJA BRUDNA	5,44 m2
12.	POMIESZCZENIE PORZĄDKOWE	1,35 m2
13.	SLUZA FARTUCHOWA	6,24 m2
14.	SLUZA SZATNIOWA	11,5 m2
15.	POKÓJ KIEROWNIKA	12,2 m2
16.	POKÓJ SNIADAN	11,2 m2
17.	PRZEDSIONEK	3,76 m2
18.	WC	3,51 m2
19.	KORYTARZ	15,5 m2

LABORATORIUM ANALITYCZNE (wyremontowane)

20.	POCZEKALNIA	15,2 m2
21.	POK. SNIADAN ANALIT.	11,8 m2
22.	ŁAZIENKA	6,98 m2
23.	PRACOWNIA ANALITYKI OGÓLNEJ	29,1 m2
24.	PRACOWNIA BIOCHEMII	52,3 m2
25.	POMIESZCZENIE PORZĄDKOWE	1,70 m2
26.	ZMYWALNIA	15,0 m2
27.	PRACOWNIA HEMATOLOGII	20,1 m2
27a.	PRACOWNIA HEMATOLOGII-SZPIK	7,39 m2
28.	SERWEROWNIA	4,14 m2
29.	PRACOWNIA GAZOMETRII	18,6 m2
30.	GABINET KIEROWNIKA	11,7 m2
31.	WIROWKI	10,7 m2
32.	POKÓJ OPRAC. I WYDAWANIA WYNIKÓW	11,2 m2
33.	POKÓJ POBRAN	14,6 m2
34.	POKÓJ PRACOWNI ANALITYCZNEJ	19,3 m2
35.	KORYTARZ	13,4 m2
36.	KORYTARZ	61,0 m2
37.	KORYTARZ	9,03 m2
38.	MAGAZYN PODRĘCZNY	10,9 m2

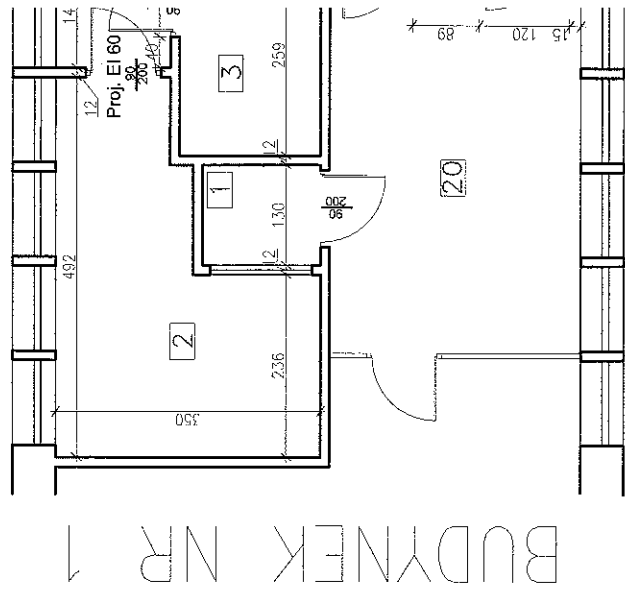

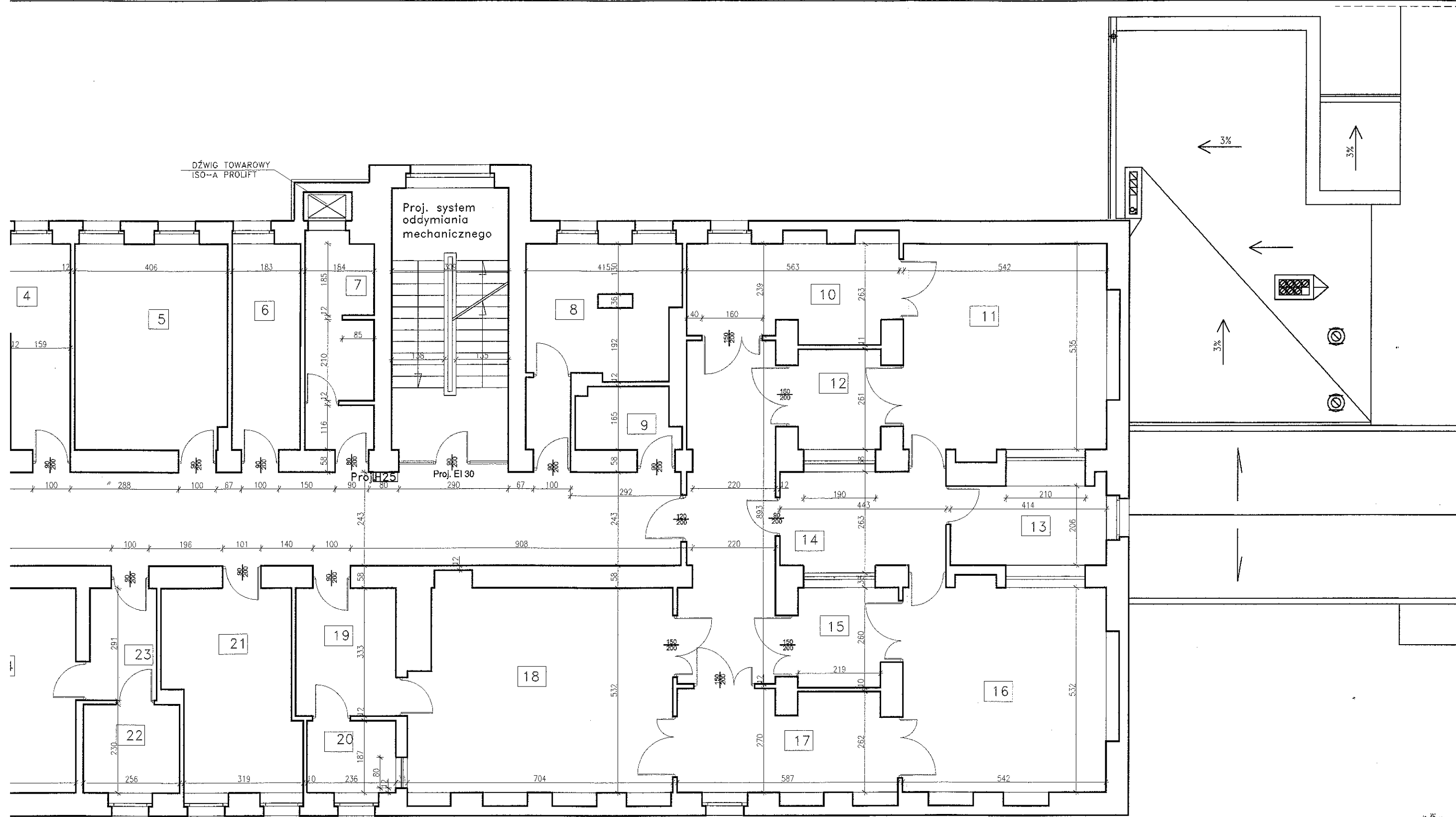

BUDYNEK NR 3

KOMENDA WOJEWÓDZKA
PAŃSTWOWEJ STRAŻY POŻARNEJ
W TORUNIU
Województwo Kujawsko-Pomorskie
Wydział Kontrolno-Rozpoznawczy

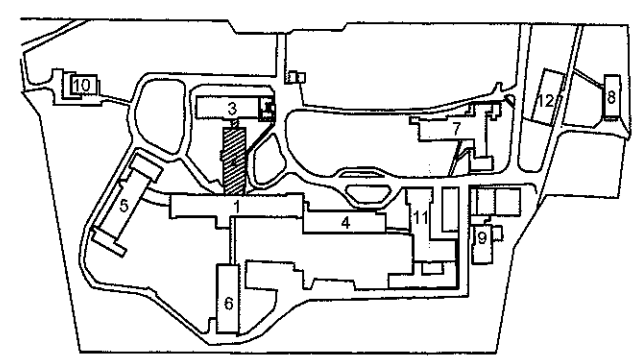

Obiekt:	BLOK NR 2 SZPITALA WOJEWÓDZKIEGO WE WŁOCŁAWKU UL. WIENIECKA 49		
Temat:	EKSPERTYZA TECHNICZNA w trybie § 2 ust. 2 rozporządzenia Ministra Infrastruktury z dnia 12.04.2002r. Dz. U. z 2002r. nr 75, poz. 609 ze zm.)		
Opracowali:	mgr inż. Henryk Baranowski nr upr. 436/2001	dr inż. Marek Kapela dec. nr 314/96 Centr.Rej.Rzecz.Bud.	
Nazwa rysunku:	RZUT III-GO PIĘTRA	Skala: 1:100	Nr rys. 5

BLOK OPERACYJNY (wyremontowany)

1.	ŚLUZA wymiana łóżek	20,5 m ²
2.	ŚLUZA SZATNIOWA dla pracowników	30,0 m ²
3.	MAGAZYNEK APTECZNY	4,9 m ²
4.	POKOJ PIELEGNIAREK	15,2 m ²
5.	MAGAZYN ŚRODKÓW STERYLNYCH	21,6 m ²
6.	NARZĘDZIOWNIA	9,8 m ²
7.	BRUDOWNIK	9,8 m ²
8.	MAGYZN SPRZĘTU MEDYCZNEGO	15,8 m ²
9.	POMIESZCZENIE UTRZYMANIA CZYSTOŚCI	4,2 m ²
10.	PRZYGOTOWANIE PACJENTA	13,6 m ²
11.	SALA OPERACYJNA	29,2 m ²
12.	WYBUDZANIE PACJENTA	7,6 m ²
13.	PODRECZNA STERYLIZATORNIA	8,7 m ²
14.	UMYWALNIA	10,8 m ²
15.	WYBUDZANIE PACJENTA	7,6 m ²
16.	SALA OPERACYJNA	29,5 m ²
17.	PRZYGOTOWANIE PACJENTA	15,1 m ²
18.	SALA OPERACYJNA	36,0 m ²
19.	UMYWALNIA	8,8 m ²
20.	PODRECZNA STERYLIZATORNIA	4,3 m ²
21.	POKOJ LEKARZY	17,5 m ²
22.	PODRECZNA STERYLIZATORNIA	5,8 m ²
23.	UMYWALNIA	5,3 m ²
24.	SALA OPERACYJNA	26,9 m ²
25.	PRZYGOTOWANIE I WYBUDZANIE PACJENTA	28,9 m ²
26.	KOMUNIKACJA	87,0 m ²
27.	ŚLUZA	8,4 m ²

BUDYNEK NR 1

